Programa de Inducción

EMPRESA SOCIALMENTE RESPONSABLE

CORPSA

¡Bienvenido al Equipo!

CORPSA

Petromol tanker Logística

CORPSA

tanker

Petromol

Smartgas

TERRACORP

Propósito único y diferenciador

"Tener clientes felices con un servicio innovador"

Petromol tanker Logística

Valores Corpsa

Trabajo en equipo

Orientación al cliente

Cultura Innovadora

Respeto

Trabajo en equipo

- Genera proactividad y empodera a los trabajadores.
- Facilita el cumplimiento de objetivos e incrementa la motivación.
- Cuando cada miembro de la empresa asume su rol y lleva a cabo sus tareas se siente más seguro y satisfecho dentro de la corporación.
- Genera sentido de pertenencia hacia el equipo y hacia la empresa.

Orientación al cliente

- Si cometes algún error con el cliente (interno o externo), soluciónalo en el momento; si no sabes cómo, busca ayuda para darle resolución.

- La satisfacción del cliente es fundamental y deberás intentar por todos los medios conseguir lo que va buscando el cliente.

- Para mantener la fidelidad de los clientes, es imprescindible que no se sientan engañados, por lo tanto, la publicidad que se realice deberá ser directa y honesta.

Respeto

- Te ayudará a crear un ambiente de seguridad y cordialidad entre tú y tus compañeros.
- Permite que cada quien asuma el control de sus responsabilidades, sea consciente y respete las diferencias.
- Ayuda a potencializar la confianza y buena comunicación.

Cultura innovadora

- Nos ayuda a modificar elementos, ideas o protocolos ya existentes, mejorándolos o creando nuevos que impacten de manera favorable.

- Siempre es bienvenida la aportación de ideas; por eso si tienes una mejor forma de hacer las cosas o una nueva idea, siempre estamos dispuestos a escucharte y, de ser viable, implementarla en nuestros procesos.

Línea del tiempo

2020
Petromol inicia operaciones en agosto, con la visión de comercializar combustible al por mayor en la región.

2021
A principios de año, se funda Tanker, especializándose en el transporte y logística de combustible.

2024
Actualmente, Tanker cuenta con 10 unidades de logística. Y Petromol cuenta con presencia en Sonora, Sinaloa, Baja California Sur y Jalisco.

Petromol tanker Logística

¿Quiénes somos?

¿Quiénes somos?

Somos una unidad integral de negocio que trabaja conjuntamente en la gestión, coordinación, almacenamiento, transporte, distribución y comercialización de combustible al mayoreo; también somos subsidiarias de un grupo gasolinero con más de 25 años de experiencia y que brinda servicio a mas de 30 estaciones en el noroeste del país.

¿Qué ofrecemos?

- Crédito y financiamiento.
- Flotillas en distintas capacidades.
- Instalación de tanques para autoconsumo.
- Productos diésel automotriz, diésel marino, diésel industrial bajo en azufre y gasolina de 87 y 92 octanos.

Petromol tanker Logística

Propuesta de valor

Nos comprometemos a garantizar un suministro constante y confiable de combustible, ofreciendo soluciones integrales y eficientes en la comercialización de productos de calidad reconocida con un servicio personalizado hasta la entrega al cliente.

Políticas generales

EMPRESA SOCIALMENTE RESPONSABLE

CORPSA

Asistencia

Contamos con un sistema de checador en nuestras oficinas; es importante que sepas que este es el único medio para registrar la entrada y salida de tu horario de trabajo.

Tienes derecho a un día de descanso a la semana; de acuerdo a las necesidades de trabajo y roles establecidos, puede ser este diferente al día domingo.

Vacaciones

Años laborados	Días de vacaciones
1	12 días
2	14 días
3	16 días
4	18 días
5	20 días
6 a 10 años	22 días
11 a 15 años	24 días
16 a 20 años	26 días
21 a 25 años	28 días
26 a 30 años	30 días
31 a 35 años	32 días

Prestaciones

Prestaciones de Ley

Vacaciones al cumplir año laborando
Prima vacacional
Aguinaldo
Seguro Social (IMSS)
FONACOT
INFONAVIT

Importante: El pago de tu nómina es Quincenal por medio de tarjeta Banorte otorgada por Recursos Humanos.

- **Licencia por matrimonio**
- **Licencia por nacimiento de un hijo**
- **Licencia por el fallecimiento de un familiar**

Retroalimentación

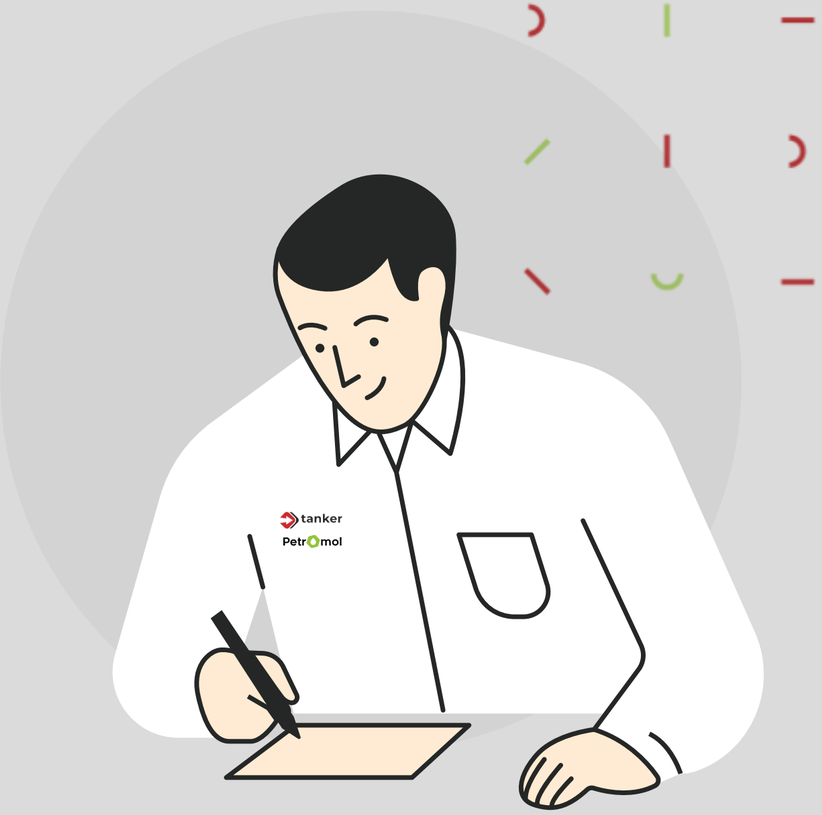

Petromol tanker Logística

Hoy, ya eres parte fundamental de nuestro equipo de trabajo y estamos felices de tener tu talento con nosotros.

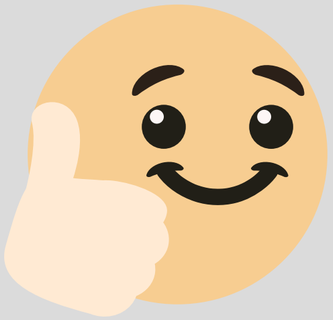

¡Muchas gracias!

Petromol tanker Logística